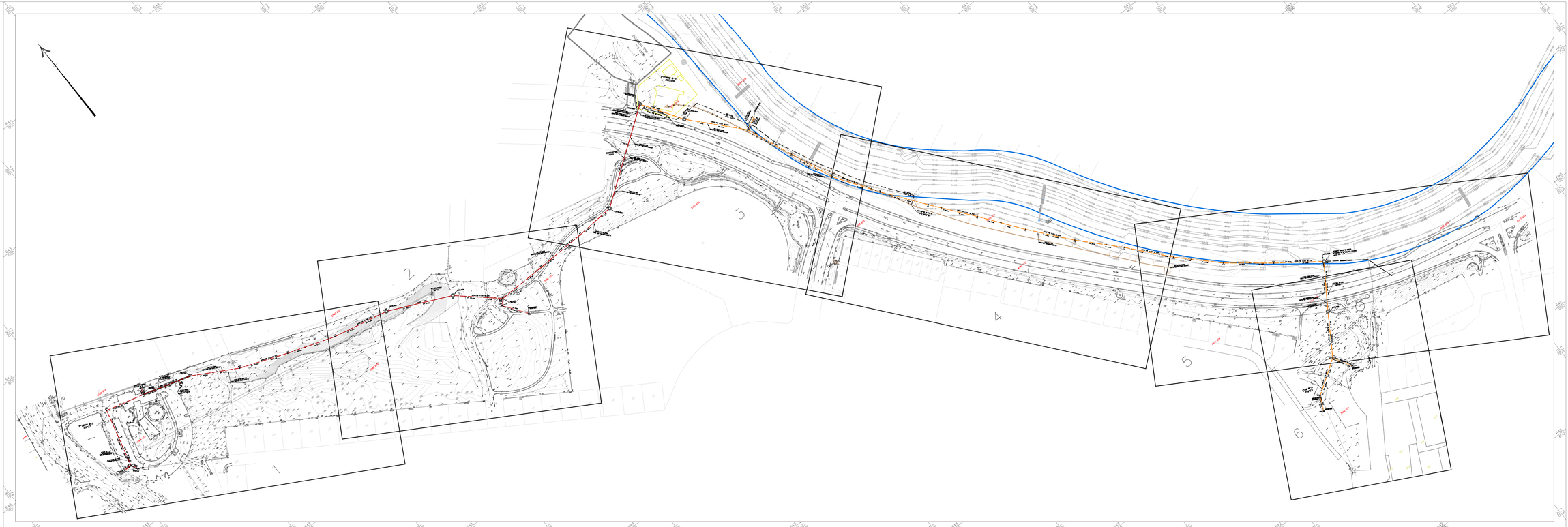

מקרא

קו ביוב גרביטציוני מתוכנן מחדש ירושלים

- תעלה פתוחה
- חצייה בכידוח דחיקה
- חיבור מערכת סילוק השפכים הקיימת

קו ביוב גרביטציוני מתוכנן מחדש אלון

- תעלה פתוחה
- חצייה בכידוח דחיקה
- חיבור מערכת סילוק השפכים הקיימת

תחום הגזל

	24.04.23	עדכון כללי
עדכון	תאריך	תיאור העדכון

קיימת | למכרז | לביצוע

י.שיפריס מהנדסים יועצים

רח' A. Henri 730 ת.ד. מיקוד 10000
Tel: 04-8662090 Fax: 04-8662091
office@shifris.co.il www.shifris.co.il

תכנון	א. שפירס
שרטט	ס. אמזלסי
בדק	י. פרצים
אישר	י. פרצים
תאריך	27.11.18
קנה מידה	1:1000
גרסה	7
תבנית מס'	9
גיליון	1750x550

הפעה: **תאגיד מי יבנה**

מזמין התכנית: **יבנה**

הנחת קווי ביוב מקפים
מכוני אלון וירושלים
מפתח ציריות

434/16-1118-07

PLZ NAME,Nir oref zion - jerusalem- May 13:05:27 elb acad 1=1000