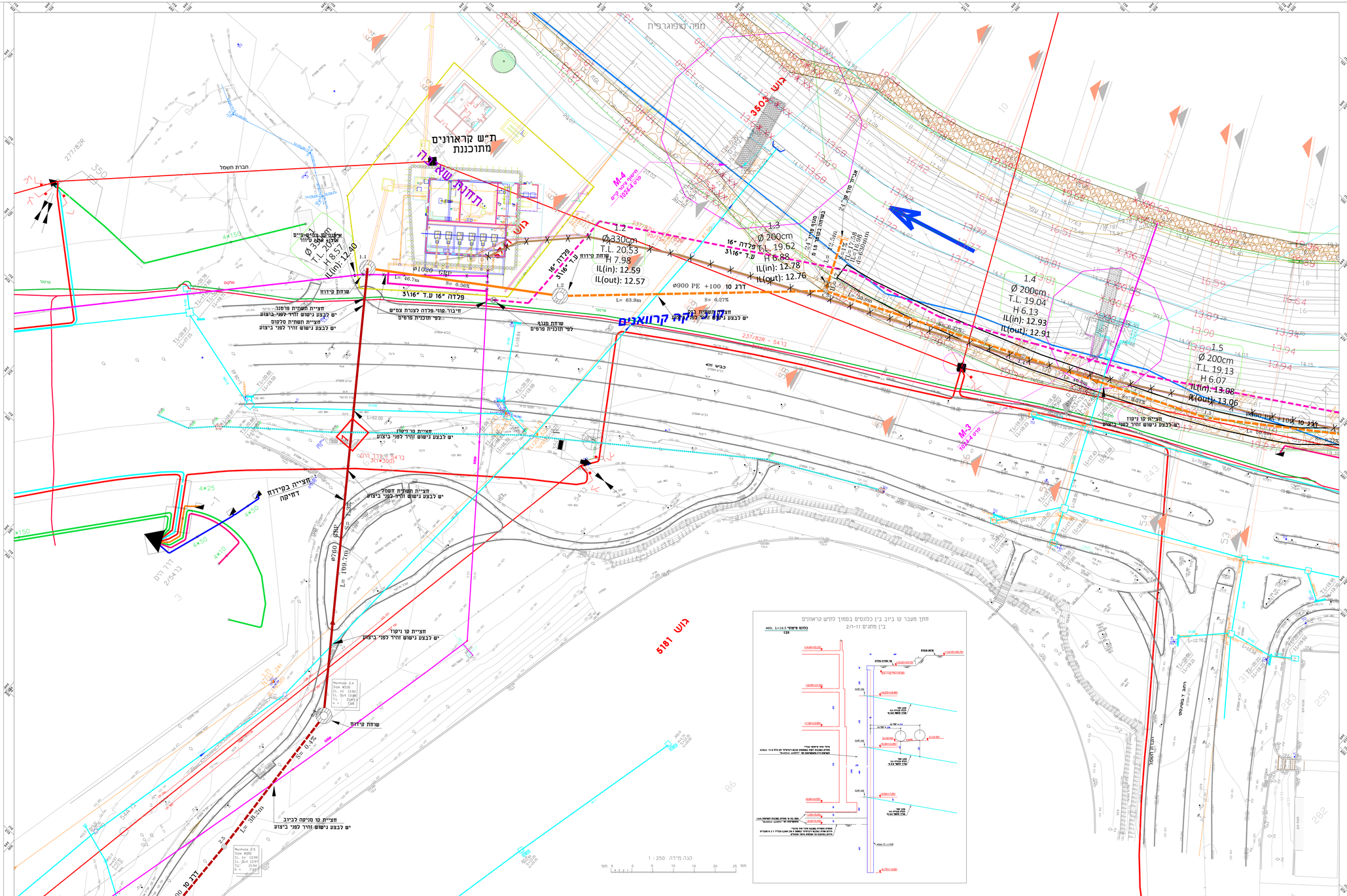

הערות:

1. בשטח הענבדה קיימות תשתיות תת קרקעיות אשר לא סומנו בתכנית זו.
2. כמות ביצוע העבודות, על הקבלן לקבל בשטח מעציי חברת יבנה, חברת סלבניה בבבניים, חברת חשמל לאי, ומכל מחלקות הרשות המקומית, את המיקום המדויק של התשתיות ותת קרקעיות הקיימות בתחום העבודה.
3. אין לבצע כל עבודה בשטח, פרט ביצוע התאמים וקבלת הסימונים בשטח והאישורים מכל הרשויות רבי.

מקרא

- קו ביוב גרביטציוני מתוכנן מתיש ירושלים
- חפירה מחוזה
- חפירה בפירוח דחיפה
- חיבור מערכת סימוכ השפכים הקיימת
- קו ביוב גרביטציוני מתוכנן מתיש אלון
- חפירה מחוזה
- חפירה בפירוח דחיפה
- חיבור מערכת סימוכ השפכים הקיימת
- קו סניקה זמני מתוכנן
- קו סניקה מתוכנן

תשתיות קיימות

- קו סניקה קיים
- קו סניקה קיים מדוד
- קווי ניקוז קיימים
- קו מקורות "ירקון וגב מערבי" יכל קיים
- קו מקורות- מי תוכלאות(מיקום משוערך)
- קו בזק (גישוש)
- קו פרסנר
- קו סקסום
- קו הוט (משוערך)
- תחום שרפוס יבנה
- תחום הגחל
- חברת חשמל

קו מיא כרים	חיש כרימת
כבל תחיש מיא כרים	צחות השמיי זמני
כבל תחת מיא כרים 4x150/1x4x240(4)	חיש מיא כרימת
כבל תחיש חביב כרים 4x50/1x4x95(4)	ארון מונים כרים
כבל תחיש חביב כרים	ארון מדידה א אכסה ראשית כרימת
כבל תחיש חביב כרים	חיבור למבנה
עמוד זוית מיא כרים	עמוד זוית מיא כרים
כבל תחיש חביב כרים 4x150/1x4x240(4)	עמוד בטון מיא כרים
עמוד עץ מיד כרים	ארגז כעריכים
ציעור השלכה כרים	מנחת קו מיא
ציעור ריים כרים כסיב אופטי	מנחת עופט מיא
מנחת חיש בעומס	
הפרדה תחיש מיא	
מאז ברזל	
GPS	
מרכזית מאוז	

מחוז	: המרכז
נפה	: רחובות
המקום	: יבנה
גושים	: 3503,3506,3512,4941,5064 5147,5180,5181,5740,5741
חלקות	: שונות
הוכן עבור:	מי יבנה

מקרא שכבות

כבול נמש	
כבול חלקה	
נדר	
פירות	
מבנים	
דרכים	
גדרות	
אבחיה	
ביוב	ב.ס.ח
ניקוז	ר.ס.ח
אבחיה	
חשמל	ע.ת.מ.ק

הערות:

1. הנתונים במאגרים מקבילים בנהרם מרחק.
2. בקטה הקורה לדאוג האחרי לקבלת הנתונים האלצית בנוי GPS
3. בהמדידה בוצעה באמצעות GPS
4. אבחנות המוצים והתכנות נוכחי גדיית מפנות האוש.

10											
9											
8											
7											
6											
5											
4											
3											
2											
1	24.04.23	עדכון כללי									
מס'	תאריך	מהות השינוי	שרטט	בדק	מאשר	מנהל פרויקט	אחראי				

ישישריס מהנדסים יועצים
כתובת: ת.ד. 730 מיקוד 30000
טל': 04-8650356 פקס: 04-9830390
office@ishtris.co.il www.ishtris.co.il

מזמין	א. שקופים
שרטט	ס. שמיטוב
בדק	י. שקופים
מאשר	י. שקופים
תאריך	27.11.18
קנה	1:250
גיליון 3 מתוך 9	תכנית מס': 434/16-1118-03

תאגיד מי יבנה

יבנה
תכנית קווי ביוב עוקפים
מכור אלון וירושלים
תחנת גיליון 3

FILE NAME: Kav shel shon = Jerusalem 20.10.22

1620x905

מהנדסים יועצים בע"מ
ת.ד. 586 מיקוד 81551
E-mail: bael_office@bezeqint.net
טל' 08-9427025 פקס' 08-9427024
רח' קקטוס מדרי מחסן
טל' 08-6345086 פקס' 08-6333033

מספר	13\2005	קנה מידה	1:250
גיליון	3	מתוך	6
תאריך	08.11.23		